



PONT INTERNATIONAL
GORDIE
HOWE
INTERNATIONAL BRIDGE



REUNIÓN COMUNITARIA EN LÍNEA

19 de septiembre de 2023

COMPONENTES DEL PROYECTO

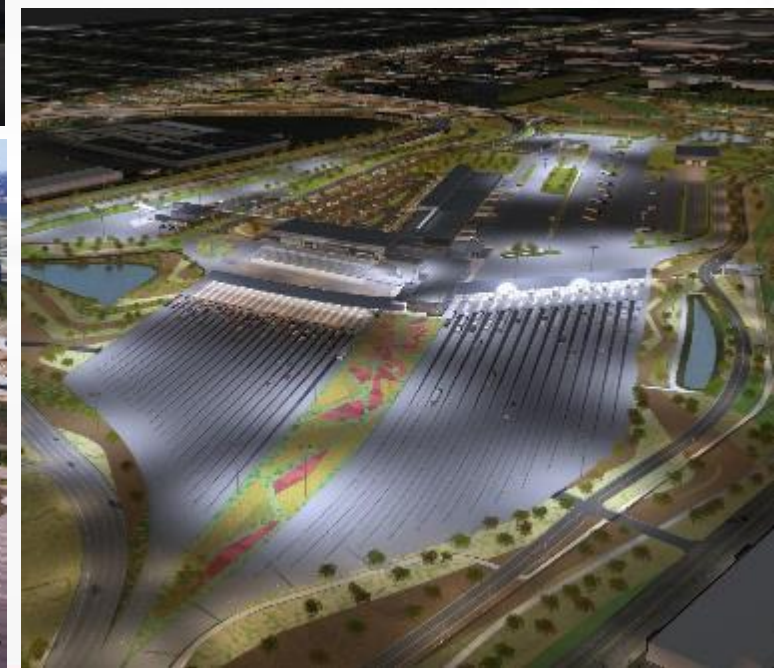

ACTUALIZACIÓN DE LA CONSTRUCCIÓN: EMPLAZAMIENTOS DEL PUENTE



ACTUALIZACIÓN DE LA CONSTRUCCIÓN: PUNTO DE ENTRADA ESTADOUNIDENSE



ACTUALIZACIÓN DE LA CONSTRUCCIÓN: PUNTO DE ENTRADA CANADIENSE



ACTUALIZACIÓN DE LA CONSTRUCCIÓN: INTERSECCIÓN EN MICHIGAN (I-75):



PUENTES VIALES TERMINADOS



RAMPAS DE CONEXIÓN ENTRE LA I-75 Y EL PUNTO DE ENTRADA ESTADOUNIDIDENSE



BARRERAS ACÚSTICAS EN LA I-75

Ubicación de las barreras acústicas:

1. Barrera acústica uno: de Green Street a Waterman Street
2. Barrera acústica dos: de Dragoon Street a Junction Street
3. Barrera acústica tres: de Junction Street a Clark Street

CONSTRUCCIÓN DE BARRERAS ACÚSTICAS

- Se instalan postes perforados aproximadamente de 20 a 70 pies en el suelo para proporcionar una base para los muros acústicos.
- Se instalan postes para soportar los paneles de la barrera acústica, que están hechos de hormigón prefabricado.
- Los paneles de las barreras acústicas están asegurados a los postes.

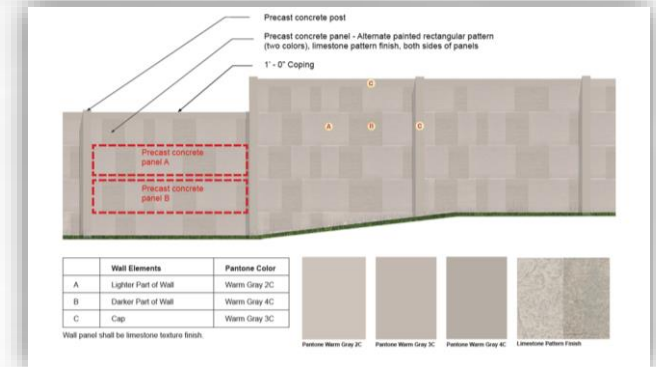

MONITOREO DE VIBRACIONES

- En algunos casos, las actividades de construcción pueden causar ruido y vibraciones más allá de los límites del proyecto.
- Los estudios de cimientos previos a la construcción, construcción y posteriores a la construcción están disponibles para los propietarios de propiedades ubicadas dentro de los 150 pies de las zonas de vibración identificadas.
- Una vez que se registre, BNA coordinará una inspección de la propiedad.
- Los niveles de vibración serán monitoreados durante las actividades de construcción.
- Visite gordiehoweinternationalbridge.com o envíe un correo a info@wdbridge.com para obtener más información.



SEGURIDAD DURANTE LA CONSTRUCCIÓN

- Las zonas de construcción son lugares peligrosos ya sea que los trabajadores estén presentes o no.
- Por su seguridad y la seguridad de nuestro personal, no ingrese a las zonas de construcción del proyecto a menos que esté autorizado para hacerlo.



PREPARACIÓN PARA EL DÍA DE APERTURA: INICIO DE OPERACIONES



PLAN DE BENEFICIOS PARA LA COMUNIDAD



La **Estrategia de participación y desarrollo de la fuerza laboral** está orientada a fomentar la participación de las empresas y se enfoca en apoyar a la fuerza laboral, la capacitación y las oportunidades para aprendices o pre-aprendices.



La **Estrategia de infraestructura en las comunidades** se enfoca en colaborar con las partes interesadas y los miembros de la comunidad a través de consultas para desarrollar una estrategia de infraestructura en las comunidades basada en las prioridades identificadas.

Emplazamiento del puente en E.E. U.U.

ESTRATEGIA DE PARTICIPACIÓN Y DESARROLLO DE LA FUERZA LABORAL

Totales acumulados de septiembre de 2018 a marzo de 2023

10,150+ personas recibieron orientación con respecto al proyecto en Canadá y E.E. U.U.

el 42% son locales



más de **620+** pre-aprendices o aprendices asignados al proyecto



Más de **265+** empresas locales participan en el proyecto



Se han otorgado

310+ oportunidades de aprendizaje cooperativo en el proyecto.

ESTRATEGIA DE PARTICIPACIÓN Y DESARROLLO DE LA FUERZA LABORAL



ESTRATEGIA DE INFRAESTRUCTURA EN LAS COMUNIDADES



PROGRAMA DE MEJORAS PARA LAS VIVIENDAS DE DELRAY

- Realizado en asociación con Local Initiatives Support Corporation (LISC) Detroit
- Las mejoras que se ofrecen incluyen:
 - Reemplazo de ventanas
 - Reemplazo del sistema de climatización HVAC
 - Aislante
 - Reparación de techos
- El programa continúa aceptando solicitudes para hogares elegibles en la comunidad de Delray y recientemente se expandió para incluir hogares en el Área objetivo 3: Carbon Works.
- Más de 81 viviendas han sido reparadas o están en trámite para reparación



ENCUESTA DE INVERSIÓN EN PROGRAMAS Y CONVOCATORIA DE PROPUESTAS PARA PROGRAMAS



Áreas de inversión priorizadas para cada comunidad:

Sandwich / oeste de Windsor

- Seguridad en la comunidad
- Desarrollo empresarial
- Iniciativas ecológicas
- Historia y cultura local
- Turismo

Delray / Southwest Detroit (Suroeste de Detroit)

- Seguridad en la comunidad
- Desarrollo empresarial
- Seguridad alimentaria
- Iniciativas ecológicas
- Bienestar

Actualmente se están revisando las propuestas para programas.

INFORME ANUAL DE LOS BENEFICIOS PARA LA COMUNIDAD 2022-2023

**BENEFICIOS
PARA LA
COMUNIDAD**



**2022-2023
REVISIÓN ANUAL**

ABRIL 2022 - MARZO 2023

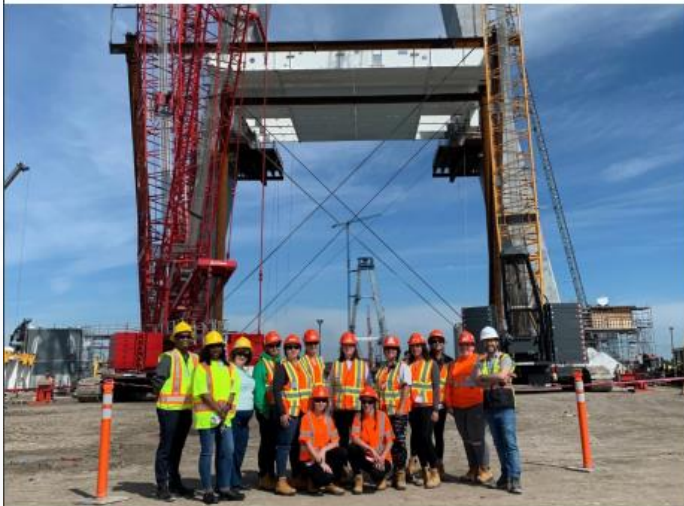

www.GordieHoweInternationalBridge.com

- Abril 2022 a marzo 2023
- Actividades y logros

GordieHoweInternationalBridge.com/community-benefits-section



PLAN AMBIENTAL, SOCIAL Y DE GOBERNANZA (ESG) DE WDBA

- WDBA se compromete a apoyar activamente la creación de un futuro próspero y sostenible para los empleados, los usuarios del puente y las comunidades donde operamos durante todo el ciclo de vida del proyecto.
- El Plan ESG documenta las actividades operativas o las actividades relacionadas con el proyecto que se conectan con al menos uno de los cuatro pilares de ESG de WDBA. Lea el plan en GordieHoweInternationalBridge.com.



Medio ambiente



Comunidad



Cultura corporativa



Comportamiento corporativo

PREMIO PHOENIX BROWNFIELDS Y DE INFRAESTRUCTURA 2023



RECLUTAMIENTO DE MIEMBROS PARA EL GRUPO DE LA COMUNIDAD LOCAL



RECLUTAMIENTO DE NUEVOS MIEMBROS:

- Término de dos años
- Participan en reuniones trimestrales
- Proporcionan información para la implementación del Plan de beneficios para la comunidad.
- Revisan las oportunidades de financiamiento como parte de la Estrategia de infraestructura en las comunidades.

Se aceptan solicitudes para voluntarios hasta las 4 p. m. del martes 17 de octubre de 2023.

HORARIO DE OFICINAS COMUNITARIAS



Sandwich Community Office
3201 Sandwich St.
Windsor



Southwest Detroit Community Office
7744 W Vernor Hwy.
Detroit

Martes 10:00 a.m. – 4:00 p.m.

Jueves 10:00 a.m. – 4:00 p.m.

Citas después de las horas de oficina pueden agendarse bajo pedido.

PROCESO DE PREGUNTAS Y RECLAMACIÓN

El equipo del proyecto se compromete a asegurar que la comunicación con el público se mantenga durante la construcción para que las inquietudes de la comunidad se aborden a la brevedad posible. Los residentes y negocios adyacentes recibirán avisos del trabajo próximo, actualización de manera regular sobre los avances, y datos de contacto.

Las preguntas y quejas pueden dirigirse a WDBA a través de:

- Línea de consulta pública: 1-844-322-1773
- Info@wdbbridge.com

INFORMACIÓN ADICIONAL

 gordiehoweinternationalbridge.com

 1-844-322-1773

 @gordiehowebrg

 @gordiehowebridge

 Gordie Howe Bridge

 @gordiehowebrg

 WDBA-APWD

